

Rev. E 30.11.2020	Hus rykket til 6 m fra vejskel	MAJ
Rev. D27.11.2020	Mål på tagflade og kviste tilføjet	MAJ
Rev. C19.11.2020	Sokkelkote justeret ned med 2 cm og højde på hus fra eksisterende terræn tilføjet	MAJ
Rev. B13.11.2020	Tagsten ændret	MAJ

<b>Byggeadr.:</b>	Strøbyvej 28, 2650 Hvidovre	<b>Sagsnr.:</b>	
<b>Bygherre:</b>	Chinwe Umunna & Sune Jans Birkendevej 10, 2650 Hvidovre	<b>319691</b>	
<b>Emne:</b>	Facader	<b>Dato:</b>	28.02.2020
<b>Matr.nr.:</b>	20go Hvidovre By, Risbjerg	<b>Tegn:</b>	MAJ
		<b>Type:</b>	1½215
		<b>Mål:</b>	1 : 100

Opføres efter:  
**BR18**

Brandkl. **BK1**  
Anvend.kl. **4**  
Risikokl. **1**

Std. Tæthed, l/s m<sup>2</sup>  
1 Plan 0,7  
2 Plan 1,0  
Skærpet: **1,0**

- Varmekilde. : Fjernvarme
- Metode. : Gulvvarme
- Tagkonst. : 45.00° - Muret gavle
- Tagbekl. : Creaton Melodie, antrazit/sort teglsten, glans 8
- Skalmur : Hvid
- Udv. let bekl. : Tag på kvist beklædt med zink
- Vinduer : Rationel Forma+ Premium - Hvid

**Info:**

Fremtidig terræn \_\_\_\_\_  
Eksisterende terræn - - - - -

**Niveaufri adgang:**

Der forberedes til niveaufri adgang ved en af bygningens yderdøre, jf. BR18

**Terrænregulering (udføres af bygherre):**

Terrænregulering på byggetilladelse er gældende. Ønskes anden terrænregulering skal denne overholde gældende regler og krav, samt godkendes ved kommunen.

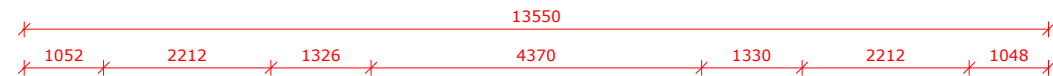

Facade mod vest

Dilatationsgule i hjørne

Glasværn - bygherre levere om montere efter aflevering!!! Aht sikkerhed, monteres greb efterfølgende af bygherre

Dilatationsgule i hjørne

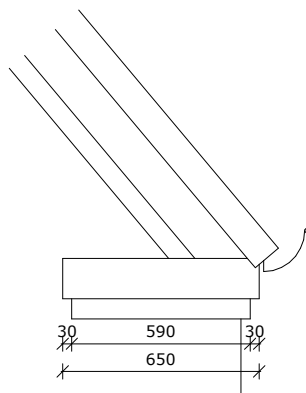

Muret ører frontspids  
1 : 25

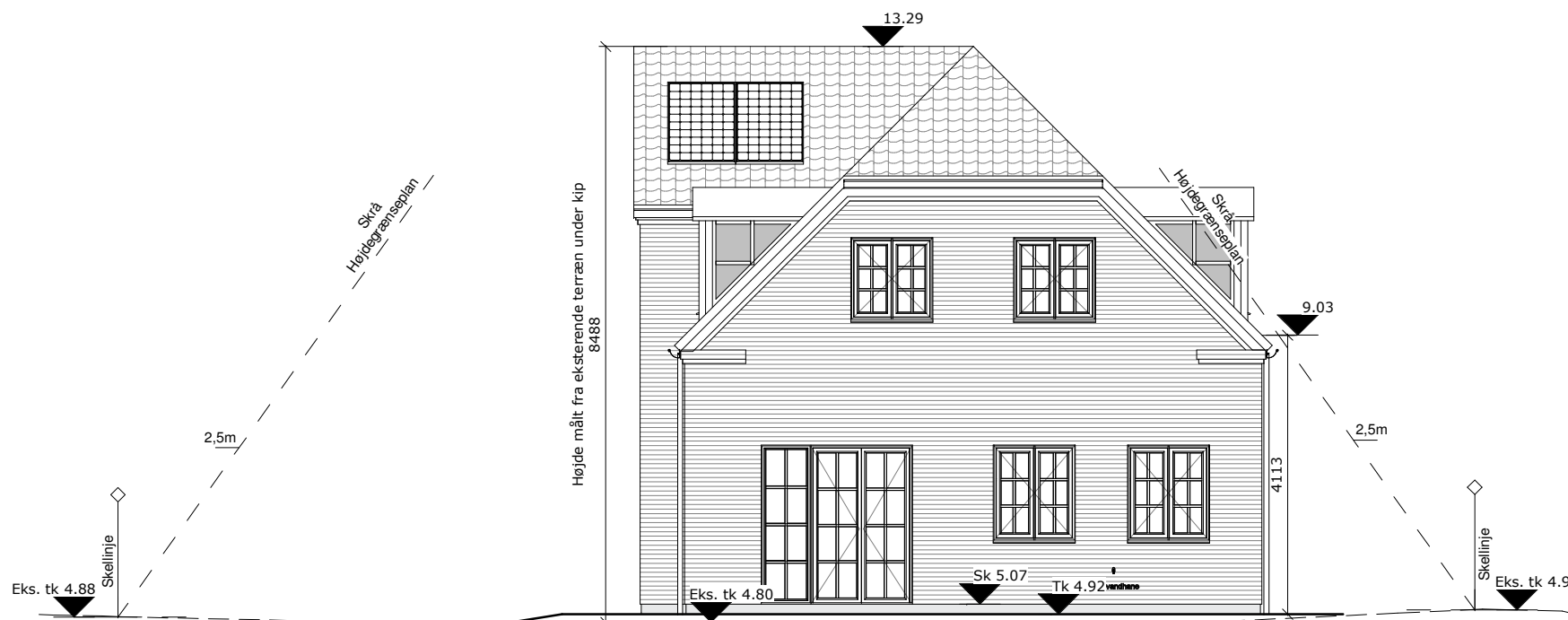

Facade mod syd

- Rev. E 30.11.2020 Hus rykket til 6 m fra vejskel
- Rev. D27.11.2020 Mål på tagflade og kviste tilføjet
- Rev. C19.11.2020 Sokkelkote justeret ned med 2 cm og højde på hus fra eksisterende terræn tilføjet
- Rev. B13.11.2020 Tagsten ændret

- MAJ
- MAJ
- MAJ
- MAJ

<b>Byggeadr.:</b> Strøbyvej 28, 2650 Hvidovre	<b>Sagsnr.:</b> 319691
<b>Bygherre:</b> Chinwe Umunna & Sune Jans Birkendevej 10, 2650 Hvidovre	
<b>Emne:</b> Facader	<b>Dato:</b> 28.02.2020
<b>Matr.nr.:</b> 20go Hvidovre By, Risbjerg	<b>Type:</b> 1½215
	<b>Tegn:</b> MAJ
	<b>Mål:</b> As indicated



Copyright©  
Kongevejen 153, 2830 Virum  
Tlf.: 57 67 29 90

Opføres efter:  
**BR18**

Brandkl. BK1  
Anvend.kl. 4  
Risikokl. 1

Std. Tæthed, l/s m2  
1 Plan 0,7  
2 Plan 1,0

Skærpet: 1,0

- Varmekilde. : Fjernvarme
- Metode. : Gulvvarme
- Tagkonst. : 45.00° - Muret gavle
- Tagbekl. : Creaton Melodie, antrazit/sort teglsten, glans 8
- Skalmur : Hvid
- Udv. let bekl. : Tag på kvist beklædt med zink
- Vinduer : Rationel Forma+ Premium - Hvid

**Info:**

Fremtidig terræn \_\_\_\_\_  
Eksisterende terræn - - - - -

**Niveaufri adgang:**  
Der forberedes til niveaufri adgang ved en af bygningens yderdøre, jf. BR18

**Terrænregulering (udføres af bygherre):**  
Terrænregulering på byggetilladelse er gældende. Ønskes anden terrænregulering skal denne overholde gældende regler og krav, samt godkendes ved kommunen.