

Velkommen til...

AVEDØRE HOLME

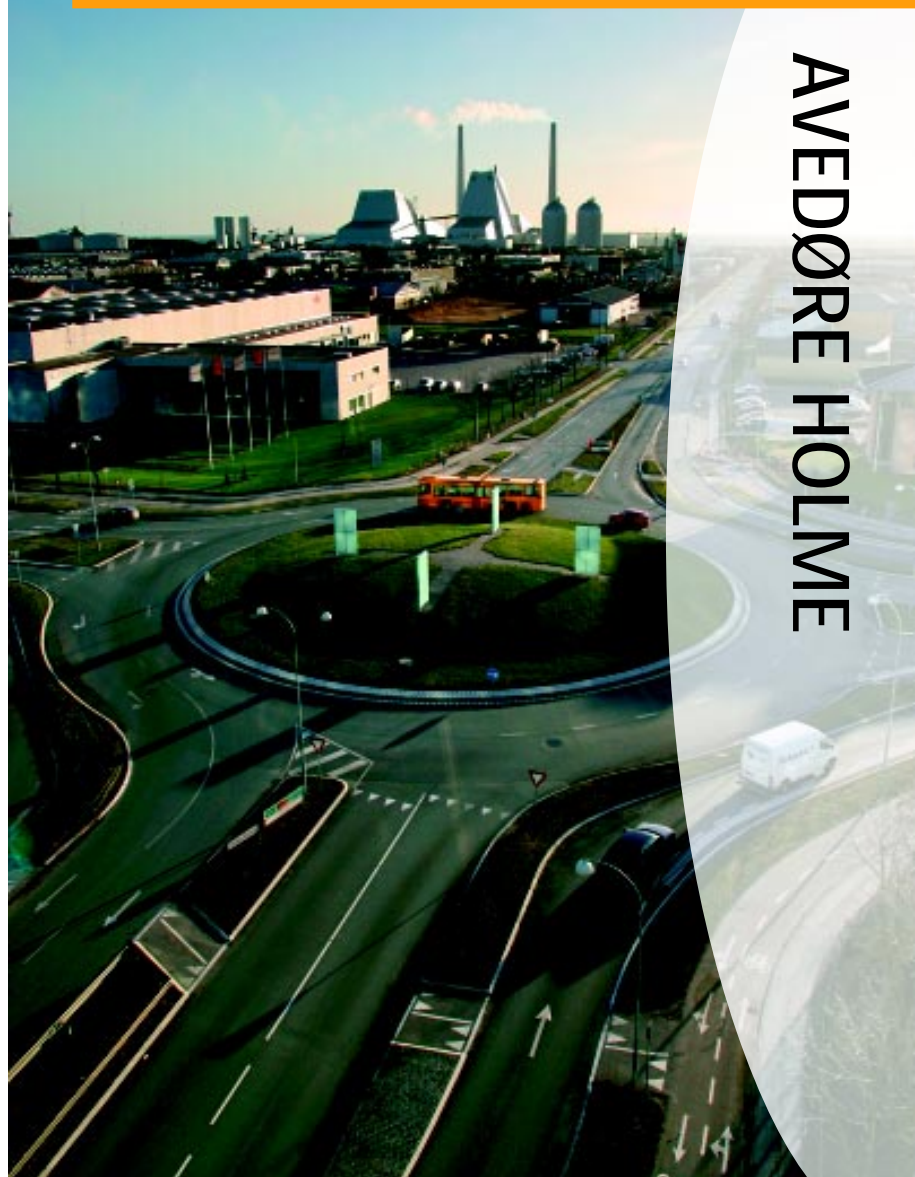

Indhold

Et moderne erhvervsområde	4
En broget buket	6
Trafik og transport	8
Efter arbejdstid	12

Velkommen til Avedøre Holme

Hvidovre Kommune byder dig velkommen som medarbejder i en virksomhed på Avedøre Holme. Samtidig siger vi velkommen til en aktiv kommune med et rigt kultur- og foreningsliv og mange grønne områder.

Hvidovre ligger tæt på vandet og det åbne land, og samtidig ligger kommunen godt i forhold til Københavns centrum, Københavns Lufthavn, Øresundsbroen og Ørestad.

I pjecen kan du læse historien om Avedøre Holme, som er et af Danmarks største erhvervsområder. Du kan finde praktiske oplysninger om området, om transportmuligheder, og du vil blive præsenteret for kulturelle og sportslige tilbud, der gælder, når du har din arbejdsplads i Hvidovre, uanset om du også har bopæl her. Du kan læse mere om Hvidovre Kommune på www.hvidovre.dk.

Vi håber, du kommer til at føle dig hjemme her, og at du vil være med til at skabe et aktivt og inspirerende erhvervmiljø på Avedøre Holme.

Venlig hilsen

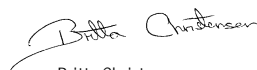

Britta Christensen
Borgmester i Hvidovre Kommune



➡ ➡ ➡ Flere eksemplarer af "Velkommen til Avedøre Holme":
Kontakt Hvidovres erhvervskonsulent på erhverv@hvidovre.dk

Et moderne erhvervsområde

Avedøre Holme er et centralt beliggende erhvervsområde for handel, transport og produktion i Øresundsregionen

Erhvervsområdet

Din arbejdsplads ligger på Avedøre Holme, som er Danmarks største samlede erhvervsområde. Her er cirka 9.000 arbejdspladser, og også leverandører, kunder, kursusdeltagere og andre har deres daglige gang i området.

Sammensætningen af de typer virksomheder, der er på Avedøre Holme har ændret sig med tiden. I begyndelsen var her flest håndværks- og produktionsvirksomheder. I dag er der kommet flere højteknologiske virksomheder som f.eks. biotek og medicinalindustri. Ellers er det engros-, lager/transport- og grafiske virksomheder, der præger området.

Sådan startede det

Avedøre Holme blev anlagt i starten af 1960'erne, da industrien i København gradvist begyndte at mangle plads til nye, moderne produktionsvirksomheder. Der gik nogle år, før virksomhederne for alvor begyndte at flytte til Avedøre Holme, og mange af dem, der kom i 1970'erne og 1980'erne er her stadig. Før erhvervsarealerne blev anlagt og udbygget, bestod Avedøre Holme blot af nogle små, flade øer i Kalvebodløbet ud for Avedøre Sogn. Oprindelsen som naturområde mærker man også i dag, hvor natur og et rigt fugleliv i høj grad sætter sit præg på området.

Den sydligste del af Avedøre Holme er inddæmmed senere. Her ligger bl.a. Avedøreværket og Spildevandscenter Avedøre.



Danmarks STØRSTE

Indgangsporten til Avedøre Holme er det 330 meter lange og 8 etager høje kontorhus, der ligger langs med motorvej E20 og Stamholmen. Danmarks STØRSTE, som huset nu kaldes, rummer 70.000 m² kontorareal, og her har bl.a. forsikringselskabet IF, Skandia Pension, Berlingske Lokalaviser og medicinalvirksomheden Hexal deres hovedkontor.

Avedøreværket

Det er Energi E2, der ejer og driver Avedøreværket. Avedøreværket producerer både fjernvarme og elektricitet og beskæftiger ca. 80 medarbejdere. Blok 1, der er opført i 1990 fyres med kul, mens Blok 2 fra 2001 kan benytte både naturgas, biobrændsel (f.eks. halmballer og træpiller) og olie. Når værket producerer for fuld kraft, er det i stand til at levere strøm til 1,2 mio. hjem og varme til 90.000 hjem i Storkøbenhavn.

De store siloer ved siden af værket bliver i folke-munde kaldt termokanderne. De bruges til at lagre overskydende varmt vand i perioder med lavt var-meforbrug.

Avedøreværket har også en vindmølle, som bruges til forskning i vindenergi.

Vindmøllepark

Langs kysten står en imponerende vindmøllepark med 12 vindmøller. De ejes i fællesskab af NESA og Avedøre Vindkraft. Hver mølle producerer ca. 8 mio. kilowatt-timer årligt. Det svarer til 130 familiers årlige strømforbrug.



Den kulørte skorsten

Avedøre Holme har sin egen fjernvarmecentral, som fordelser hedtvand (vand som er 165 grader varmt) til erhvervsgrundene. Fjernvarmecentralen kendes på den 50 meter høje farvestrålende skorsten, der er dekoreret af billedkunstneren Johnny Oehlenschläger.

I "den kinesiske bygning" ved siden af skorstenen holder Avedøre Holmes administration til. Sammen med Fjernvarmecentralen har Industri- og Grundejerforeningen og Pumpe- og Digelaget deres kontorer her.

Grundejerforeningen blev stiftet i 1964, da etableringen af Avedøre Holmes industriområde begyndte. Alle der ejer arealer på Avedøre Holme har pligt til at være medlem af foreningen, som til gengæld varetager medlemmernes interesser.

Pumpe- og Digelagets opgave er at sikre, at der ikke trænger havvand ind, og at regnvand bliver pumpet ud i Køge Bugt. Laget står derfor for den daglige drift og vedligeholdelse af pumpestation, risterensningsanlæg, kanaler og det oprindelige havdige.

Du kan læse mere om Fjernvarmecentralen, Grundejerforeningen og Pumpe- og Digelaget på www.avedore-holme.dk.

Spildevandscenter Avedøre

Spildevandscenter Avedøre er et af Danmarks helt store og moderne renseanlæg. Herfra renses spildevandet fra private husstande og virksomheder i 10 kommuner, før det ledes ud i Køge Bugt. Flere end 4000 skoleelever, foreninger og udenlandske gæster besøger årligt spildevandscentrets informationshus med vandmiljøudstilling og undervisning.

En broget buket



Fakta

Avedøre Holme er 450 hektar stort

Erhvervsområdet er på 275 hektar

Grundene er på 3.000 – 150.000 m²

Cirka 375 virksomheder har adresse i området

Avedøre Holme rummer nogle af Danmarks største og mest spændende virksomheder, og erhvervslivet beskæftiger sig med alt mellem himmel og jord. Her sælges forsikringer, udlejes byggekraner og fremstilles lakrids og chokolade – og det er blot en brøkdæl af det arbejdsliv, der finder sted hver eneste dag.



Vidste du f.eks., at der på Avedøre Holme...

- bages brød i døgndrift hele året rundt
- trykkes og distribueres aviser til hele Storkøbenhavn
- fremstilles fødevaringredienser og naturlige farve- og smagsstoffer til alt fra yoghurt, slik og "rejsepiller" mod diarre
- uddannes næsten 12.000 personer årligt inden for godstransport, personbefordring eller lager- og logistikområdet
- ligger verdens 3. største producent af et bestemt stof der bruges i behandlingen af alvorlige mave-tarmsygdomme
- udlejes grej og udstyr til entreprenører over hele verden
- fremstilles lakrids, bolcher, is og chokolade, som dufter sødt i hele området
- falderammerslag 150 dage om året på Skandinavians største bilauktion
- findes flere gamle traditionsrige virksomheder med mere end hundrede års udvikling bag sig
- ankommer papir, maskiner, elektronik, optik, måleudstyr, tøj, vin, konserver og frostvarer før det fragtes fra Avedøre Holme videre til hele landet



Trafik og transport

Fra Avedøre Holme er der direkte adgang til motorvejsnettet. Københavns Lufthavn og indre by ligger kun et kvarters kørsel væk. Tæt på Øresundsbroen og som nabo til Ørestad har Avedøre Holme en virkelig god placering her i Øresundsregionen.

Med bus og tog

Tager du med offentlig transport, skal du være opmærksom på, at Avedøre Holme er et erhvervsområde helt uden private boliger. Busdriften er derfor planlagt efter, at passagererne skal køres til og fra områdets arbejdspladser.

Det betyder, at der er mange busser i myldretiden, færre i de tidlige morgen- og middagstimer, og kun få busser om aftenen og i weekenderne.

Alle buslinjer, der kører på Avedøre Holme, stopper ved kontorhuset Danmarks STØRSTE. Nogle linjer betjener den østlige del, andre kører i den vestlige del.



Offentlige transportforbindelser



De busser, der har ruter i området kører alle til busholdepladsen ved Friheden Station. Nogle fortsætter videre bl.a. til Valby Station.

Fra Friheden Station er der S-tog mod Koge eller Københavns Hovedbanegård hver 10. minut, og der er gode muligheder for at skifte til andre bus- og toglinjer.



Fakta

Bus og tog på nettet

På www.rejseplanen.dk får du forslag til ruter og rejsetider fra din bopæl til din arbejdsplads.

Er du fast bruger af offentlig transport, tilbyder HTs trafikinformation, Linjeinfo, at informere via brev, e-mail eller sms om ændringer i køreplanen, omlagte ruter, nye stoppesteder og andet, der påvirker din rejserute.

Læs mere på www.ht.dk.

Buslinjer

Busser der kører på Avedøre Holme

18

Linjen forbinder Avedøre Holme med Friheden St., Valby St. og Nordhavn St. Bussen kører mandag til fredag med op til otte afgange i timen i myldretiden.

137

Linjen forbinder Avedøre Holme med Friheden St. Bussen kører mandag til fredag - to gange i timen om formiddagen og en gang i timen om aftenen. Efter kl. 20 kan du standse bussen alle steder langs ruten - også uden for stoppestederne.

539P

Linjen forbinder Avedøre Holme med Friheden St. Bussen kører mandag til fredag med op til 10 afgange i timen i myldretiden.

Busser der kører til Avedøre Holme

161

Linjen forbinder Avedøre Holme med Rødovre St., Herlev St. og Lyngby St. Bussen kører mandag til fredag ad Avedøre Havnevej til Danmarks STØRSTE.

500S

Linjen forbinder Avedøre Holme med Ørestad St. i østlig retning og Brøndby Strand St., Glostrup St. og Ballerup St. i vestlig retning. Bussen kører alle ugens dage på Stamholmen med stoppested ved Danmarks STØRSTE.

Ændringer i busdriften kan følges på www.trafikinfo.dk

Trafik og transport

Fakta

Kør sammen i bil

Måske er I flere kollegaer, der kan køre sammen til og fra arbejde? På Vejdirektoratets hjemmeside kan I få hjælp til at lave en pendlerordning. Klik ind på www.pendler.net.

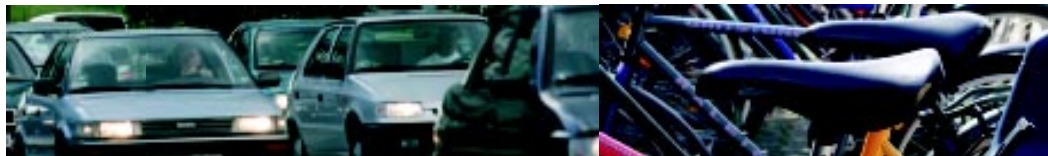

I bil

Der er to adgangsveje til Avedøre Holme, når du kommer i bil. Den ene går under kontorhuset Danmarks STØRSTE, som man kommer til fra afkørsel 21 eller fra Avedøre Havnevej. Den anden adgang sker fra afkørsel 22 eller fra Gl. Køge Landevej.

Der er jævn trafik til og fra området hele dagen, men i myldretiden er der pres på adgangsvejene. Om morgenen er der næsten lige mange biler på begge motorvejsafkørsler. Om eftermiddagen forlader de fleste biler til og fra Avedøre Holme via Avedøre Havnevej under kontorhuset Danmarks Største... Så prøv en dag at køre hjem via Gl. Køge Landevej – måske er det en fordel for dig også.

Den tilladte hastighed er 50 km/t bortset fra Stamholmen, hvor man må køre 60 km/t. Politiet har jævnligt fartkontroller i området.

Om natten

Der er ikke adgang til Avedøre Holme om natten, medmindre man færdes i et lovligt ærinde. Politiet og det private vagtselskab Crimson patruljerer i tidsrummet mellem kl. 22-05. Hvis din arbejdsplads er medlem hos Crimson, kommer vagterne gerne forbi på et aftalt tidspunkt, når du har overarbejde eller arbejder alene om natten.

På cykel

Fra København er der stisystem langs kysten gennem Valbyparken og Kystagerparken videre til Hvidovre Lystbådehavn, Hvidovre Strandvej og Stranden. Herfra går stivejlene til Avedøre Holme.

For cyklister er der i alt fem adgangsveje til Avedøre Holme.

Fra Amager/Tårnby eller København:

- Sti langs diget helt mod øst tæt ved Kalvebodbroen

Fra Friheden Station eller København:

- Sti ved Hammerholmen ad broen fra det grønne stisystem over for Strandholms Allé
- Cykelsti under Danmarks STØRSTE på Avedøre Havnevej

Fra det grønne stisystem fra vest eller langs Vestvolden:

- Grussti fra stisystemet til Stamholmen ved Brøndby Havnevej.

Fra stisystemet i Køge Bugt Strandpark:

- Cykelsti på Stamholmen fra Gl. Køge Landevej.



Efter arbejdstid

Avedøre Holmes virksomheder og Hvidovre Kommune samarbejder om at forbedre rammer og muligheder for medarbejderne i erhvervsområdet

Det grønne Avedøre Holme

Avedøre Holme er bedst kendt som erhvervsområde. Områdets profil med skorstene, siloer, vindmøller og bygninger i glas og stål er det, man lægger mærke til ved første øjekast. Men Avedøre Holme har også en anden side - en grøn og rekreativ side. Det grønne Avedøre Holme har et engagtigt præg, og her er mange planter, dyr og fugle.

I anlægget ved Brøndby Havn ligger en bane til hundetræning, og digerne langs vandet indbyder til cykel-, løbe- eller gåture. Fiskeri fra yderdiget er også populært – der står nemlig torsk i de dybe huller i Køge Bugt.

Mod vest ligger Brøndby Havn og Køge Bugt Strandpark. Strandparken består af en 7 km. lang sandstrand med klitter, indsøer og stemningsfulde lystbådehavne i Brøndby, Vallensbæk, Ishøj og Hundige.

Mod nord begynder stien langs det fredede fæstningsværk Vestvolden. Stien ligger langs med Avedørelejrens arealer og er 14 km. lang, og når til Utterslev Mose. Vestvolden er forbundet med de to grønne områder Mågeparken og Strandengen. Gennem Mågeparken løber en række afvandingskanaler, som bruges til at dræne området. I parken er der også etableret vandhuller, der alle rummer et mylder af dyreliv bl.a. tudser.

Mod øst, på den anden side af Kalvebodbroen, ligger Vestamager med Kalvebod Fælled. Her er 2000 hektar grønt område med naturreservat.

Et stisystem forbinder de grønne områder på og omkring Avedøre Holme.

FAKTA

Dansk Ornitologisk Forening har observeret fuglelivet på Avedøre Holme og talt 67 fuglearter. En af landets største bestande af den sjældne fugl husrodstjert findes på Avedøre Holme.

Nogle af fuglene, f.eks. mejse, stær, tårnfalk og mursejler har kun få naturlige redepladser. Ornitologforeningen hjælper meget gerne, hvis din virksomhed vil sætte redekasser op.

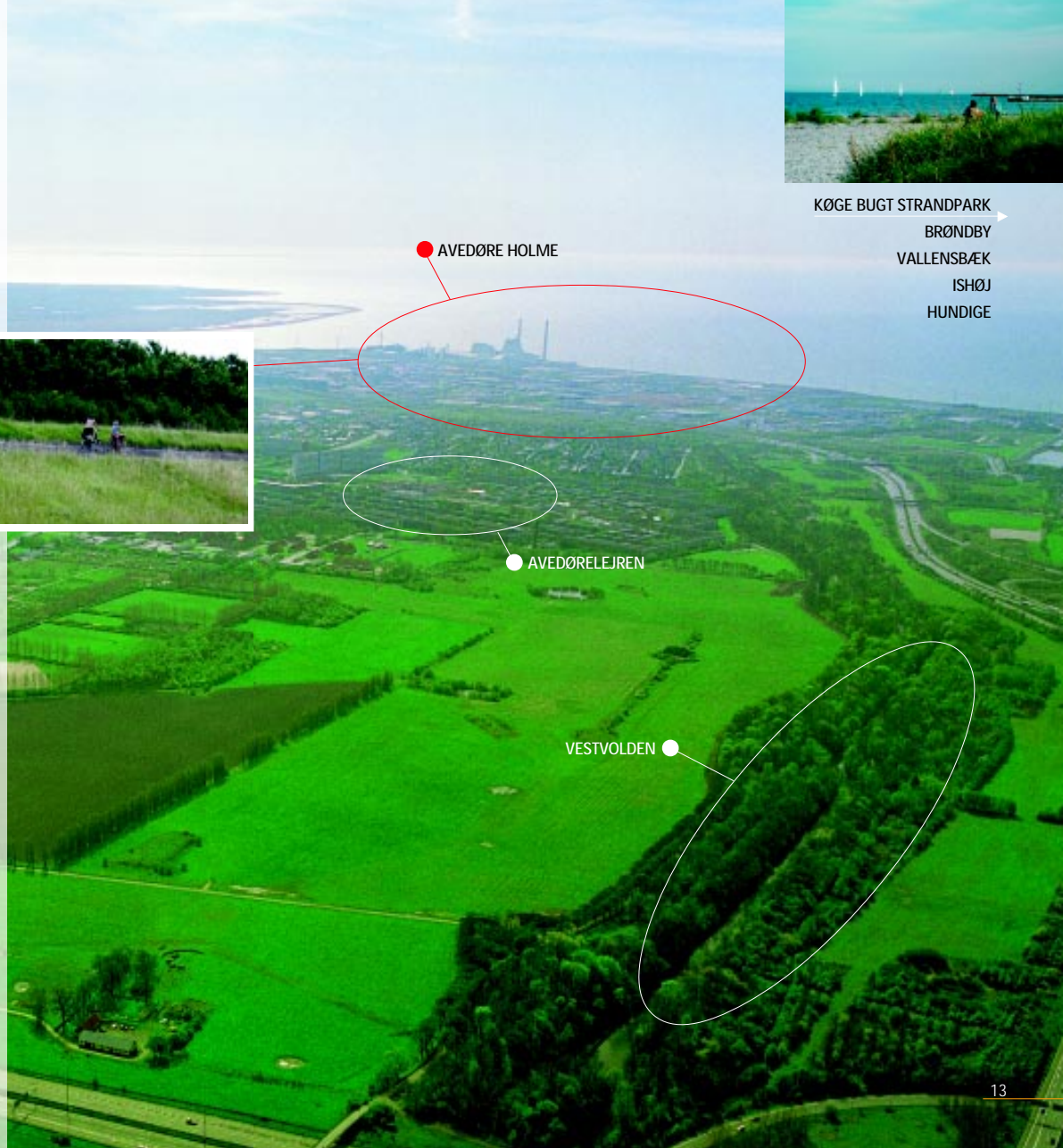

KØGE BUGT STRANDPARK
BRØNDBY
VALLENSBÆK
ISHØJ
HUNDIGE

Efter arbejdstid

Indkøb, mad og drikke

Nærmeste indkøbscenter er Frihedens Butikscenter, der ligger ved Frihedens Station og Gl. Køge Landevej. I butikscenteret er der to supermarkeder (Føtex og ISO), BGSbank og Danske Bank, et posthus og mere end 20 andre specialbutikker.

Over for kontorhuset Danmarks STØRSTE ligger der en Q8-servicestation med en kiosk. Her er også en kaffebar, og på Stamholmen står der en pølsevogn. Der er restaurant i Danmarks STØRSTE samt i Brøndby Lystbådehavn.



Sport, kultur og fritid

Alle ansatte i Hvidovres virksomheder har adgang til et stort og varieret udbud af spændende fritidsaktiviteter, når arbejdsdagen er omme.

Interessen for sport og idræt kan du dyrke f.eks. i fitnesscenteret, der ligger i kontorhuset Danmarks STØRSTE, eller du kan tage til Frihedens Idrætscenter, som ligger ved Friheden Station. Her er bl.a. svømmehal, hvor der er åbent til morgensvømning og curlinghal, hvor man kan holde de meget populære Curl'N'Fun arrangementer.

Tæt ved Friheden Station ligger også Hvidovre Stadion, som er hjemsted for fodboldklubben HIF, en atletikklub, en tennisklub og et motionscenter. I Hvidovre Lystbådehavn kan du gå til roning og sejle i kajak.



Er det kulturen, der trækker, kan du følge med i de lokale kulturaktiviteter ved at læse Hvidovre Avis' ugentlige kulturkalender.

Du er også velkommen til at låne bøger og musik på Hvidovres fire biblioteker. Frihedens Bibliotek er det bibliotek, der ligger tættest på Avedøre Holme. Biblioteket ligger i Frihedens Butikscenter.

Du behøver ikke have bopæl i Hvidovre for at kunne bruge kommunens kultur- og idrætsfaciliteter. Men du skal være opmærksom på, at de fleste sportsaktiviteter dyrkes i foreninger, og at det er nødvendigt at melde sig ind i en forening for at få adgang til f.eks. tennis- eller boldbaner.

Læs mere i Hvidovre Kommunes Kultur- og Fritidsguide for at få overblik over Hvidovres mange idræts-, kultur- og hobbyforeninger. Klik ind på kommunens hjemmeside www.hvidovre.dk, hvor guiden hele tiden opdateres.



Holmestafetten

Firmaløb er de seneste år blevet en stor succes. Løbene sætter fokus på sundhed, holdånd og trivsel hos virksomhedens medarbejdere. Også hos ikke-motionisterne, der sætter kulør på siddelinjen og den lige så vigtige "tredje halvleg". Holme-Stafetten løbes på Avedøre Holmes diger efter samme skabelon som de store firmastafetter. Løbet er åbent for alle Hvidovres virksomheder, som kan stille med så mange hold, de ønsker.

Det er Hvidovre Kommune, der, i samarbejde med virksomhedsrepræsentanter og Hvidovre Atletik og Motion, arrangerer Holme-Stafetten.



Hvidovre Kommune

November 2004

Grafisk tilrettelægning: InfoPlus

Foto: Ebbe Forup

Tryk: KLS Grafisk Hus

